



BUNDESANSTALT für Agrarwirtschaft
FEDERAL INSTITUTE of Agricultural Economics



Entwicklung der Landwirtschaft und Agrarstrukturen im Waldviertel

Thoms Resl
Bundesanstalt für Agrarwirtschaft
Marxergasse 2
1030 Wien
thomas.resl@awi.bmlfuw.gv.at
www.awi.bmlfuw.gv.at

Veränderung von Agrarstrukturen

- ...ist in Österreich seit den 50er Jahren ein Phänomen dass zu einer deutlichen Reduktion der Land- und Forstwirtschaftsbetriebe führt(e)
 - Agrarstrukturerhebung 1951: ca. 432.000 Betriebe
 - Agrarstrukturerhebung 2013: ca. 166.000 Betriebe
- ...ist eine globale Entwicklung (in den meisten Industrieländern)
- ...ist hauptsächlich getrieben vom technischen Fortschritt und wirtschaftlichen Überlegungen

Land- und Forstwirtschaftliche Betriebe in Österreich 1951-2013

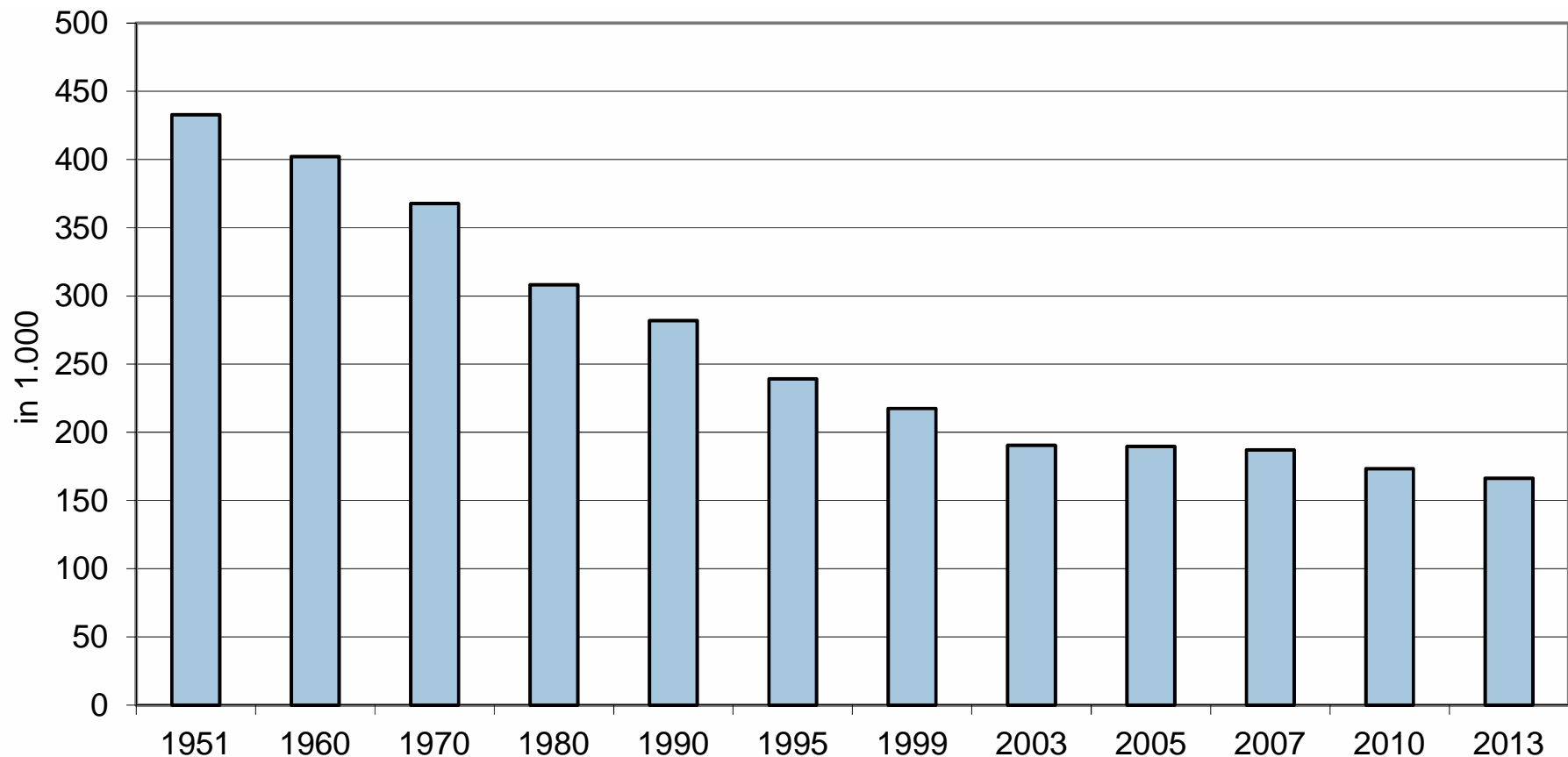

Eine direkte Vergleichbarkeit ist nicht gegeben da unterschiedliche Untergrenzen angewandt wurden. Z.B. bis 1970 0,5 ha Gesamtfläche; bis 1990 1,0 ha; seit 1999 1,0 ha Landwirtschaft bzw. 3,0 ha Forstwirtschaft

Land- und Forstwirtschaftliche Betriebe nach Erwerbsarten in Österreich 1951-2013

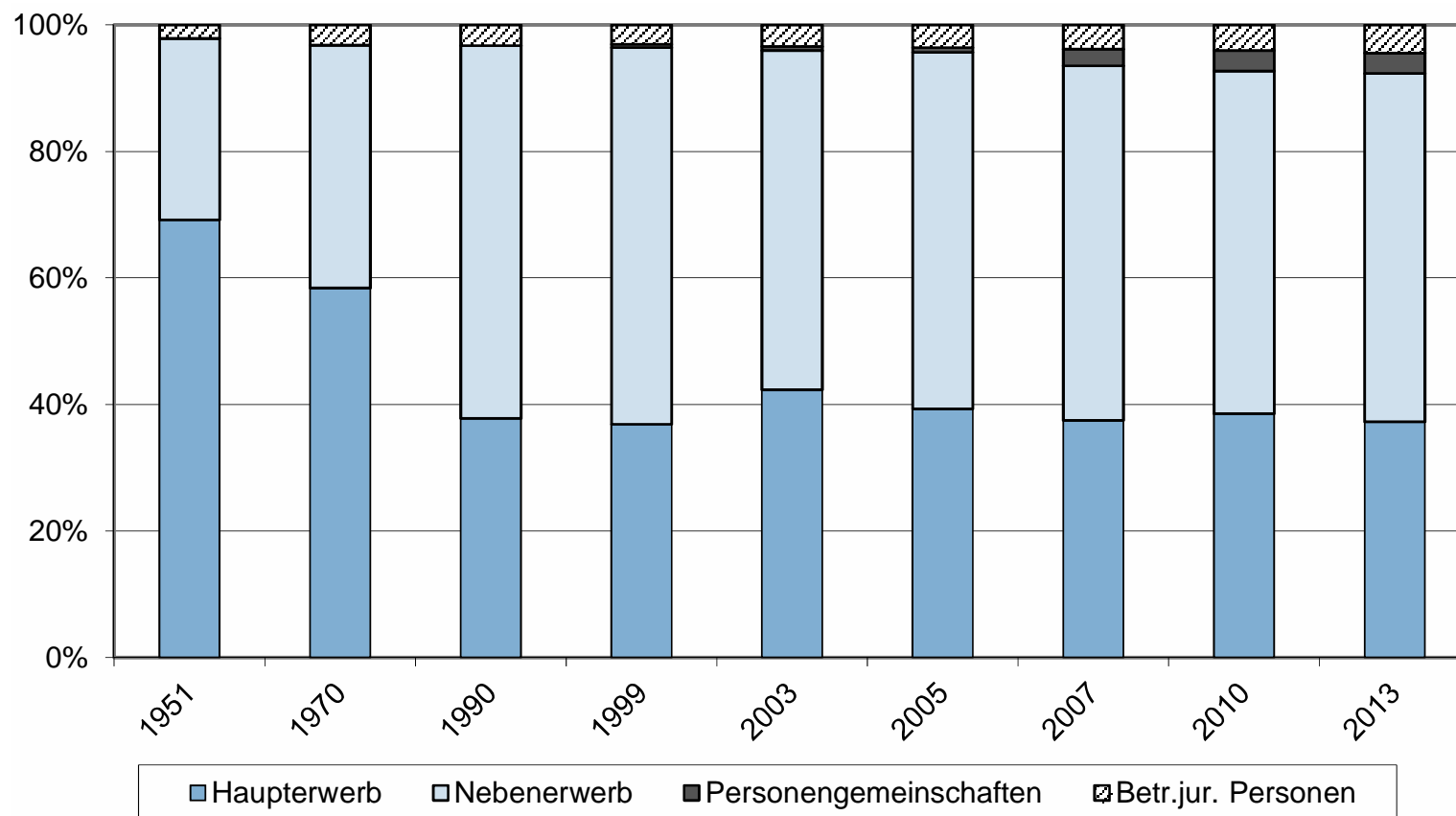

Seit 1999 werden Personengemeinschaften getrennt ausgewiesen, vorher waren sie unter der Kategorie juristische Personen inkludiert.

Entwicklung der Betriebszahlen in Österreich und im Waldviertel 1995-2013

	Österreich			Waldviertel		
	1995	2013	Delta in %	1995	2013	Delta in %
keine Fläche	2.407	542	-77,5	114	39	-66,0
unter 5 ha	66.233	31.684	-52,2	4.424	2.327	-47,4
5 bis unter 10 ha	43.884	30.314	-30,9	2.768	2.457	-11,2
10 bis unter 20 ha	49.369	31.773	-35,6	3.433	2.153	-37,3
20 bis unter 30 ha	30.992	22.040	-28,9	2.766	1.393	-49,6
30 bis unter 50 ha	27.219	24.926	-8,4	2.643	2.323	-12,1
50 bis unter 100 ha	12.078	16.371	35,5	806	1.523	89,0
100 bis unter 200 ha	3.706	5.185	39,9	68	245	260,6
200 ha und mehr	3.211	3.482	8,4	67	67	-0,5
Summe	239.099	166.317	-30,4	17.089	12.528	-26,7

Strukturentwicklung Fläche/Betrieb 1995-2013

-12% -10% -8% -6% -4% -2% 0% 2% 4% 6% 8% 10% 12% 14%

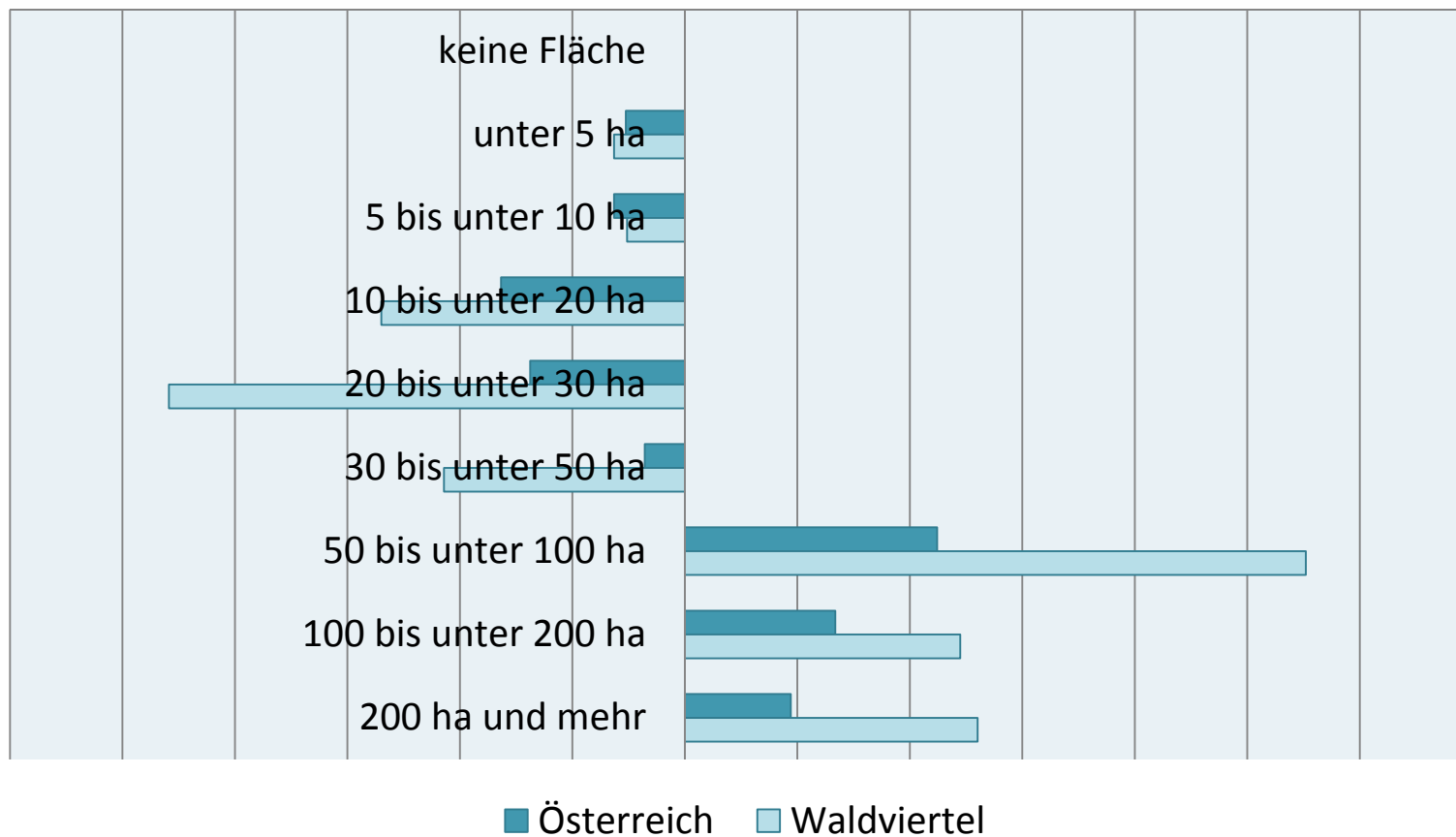

Veränderungen der Tierbestände (GVE) im WAV und Ö 1995 bis 2013

Waldviertel	1995	2013	Delta		Delta Österreich relativ
			absolut	relativ	
Betriebe mit Rindern	7.989	4.021	-3.968	-50%	-43%
Rinder	166.869	126.968	-39.901	-24%	-16%
Rinder/Betrieb	21	32	11	51%	47%
Betriebe mit Schweinen	6.336	1.214	-5.122	-81%	-73%
Schweine	163.757	120.107	-43.650	-27%	-18%
Schweine/Betrieb	26	99	73	283%	205%
Betriebe mit Schafen	652	617	-35	-5%	-34%
Schafe	15.257	29.572	14.315	94%	12%
Schafe/Betrieb	23	48	25	105%	70%
Betriebe mit Hühnern	6.370	3.314	-3.056	-48%	-48%
Hühner	452.541	350.924	-101.617	-22%	15%
Hühner/Betrieb	71	106	35	49%	120%

INVEKOS Betriebe und Bioanteil im Waldviertel 2000-2013

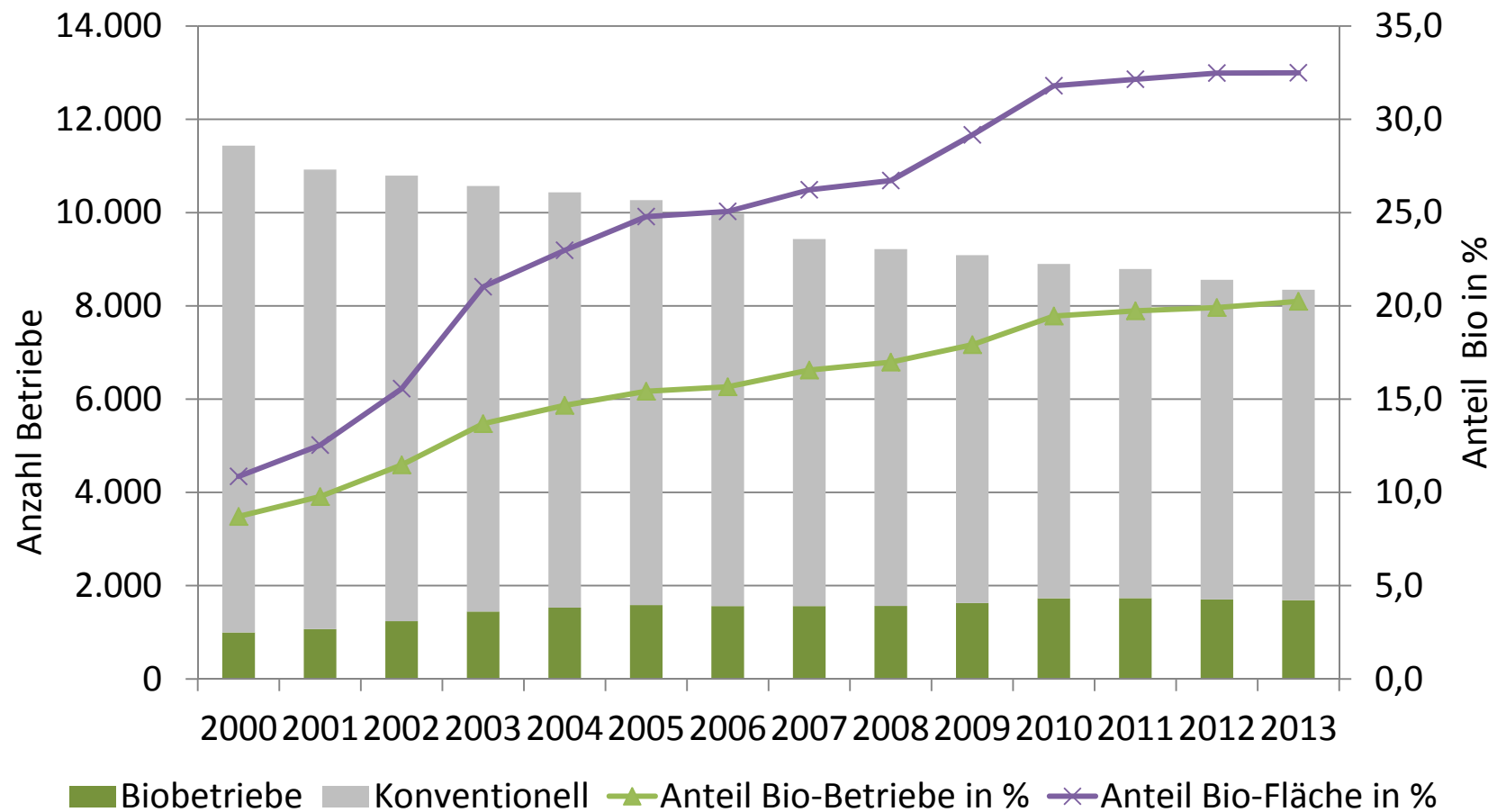

Entwicklung der landwirtschaftlichen Nutzfläche Fläche im Waldviertel 2000-2013

Gesamtfläche: leicht rückläufig, 2013 208.000 ha

Ackerland: stabil bei ca. 162.000 ha, 78% der LN

Grünland: kontinuierliche Abnahme, von 43.000 ha 2000 zu 38.000 ha 2013, 18% der LN

Dauerkulturen: stabil bei knapp 8.000 ha (davon Wein ca. 7.000 ha) 2013

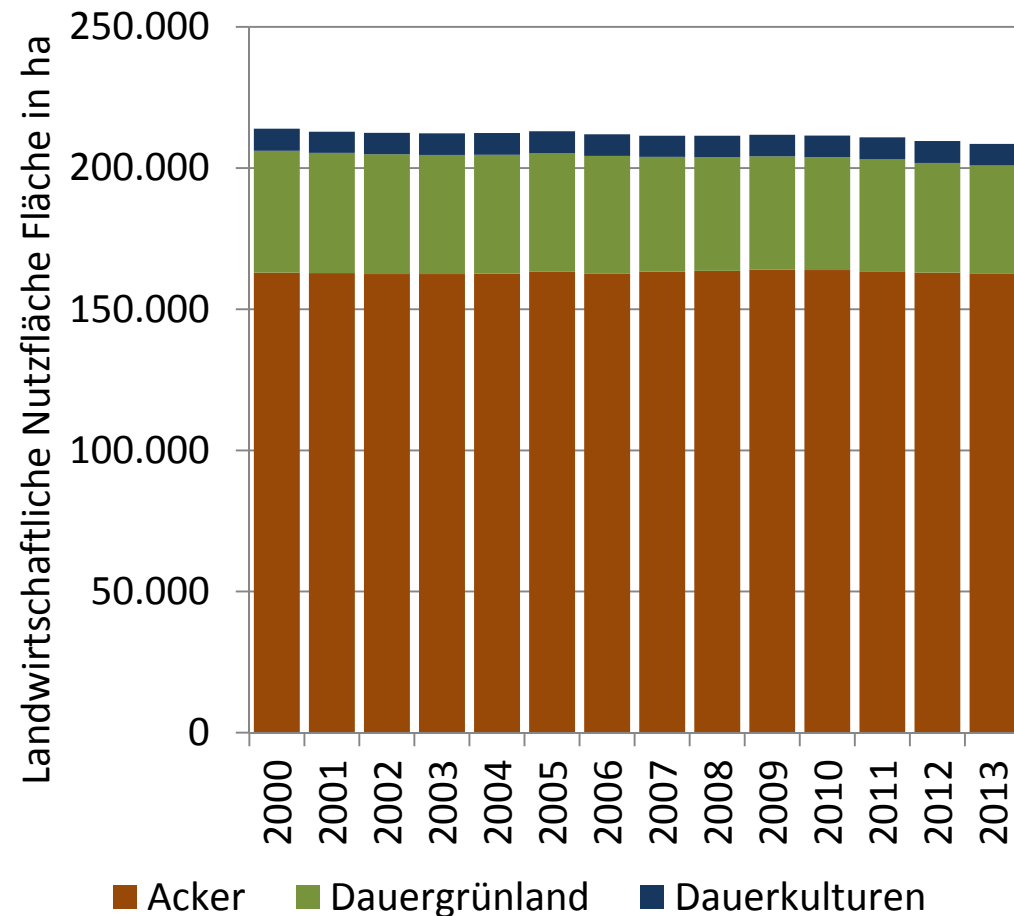

Entwicklung Ackerland Waldviertel 2000-2013

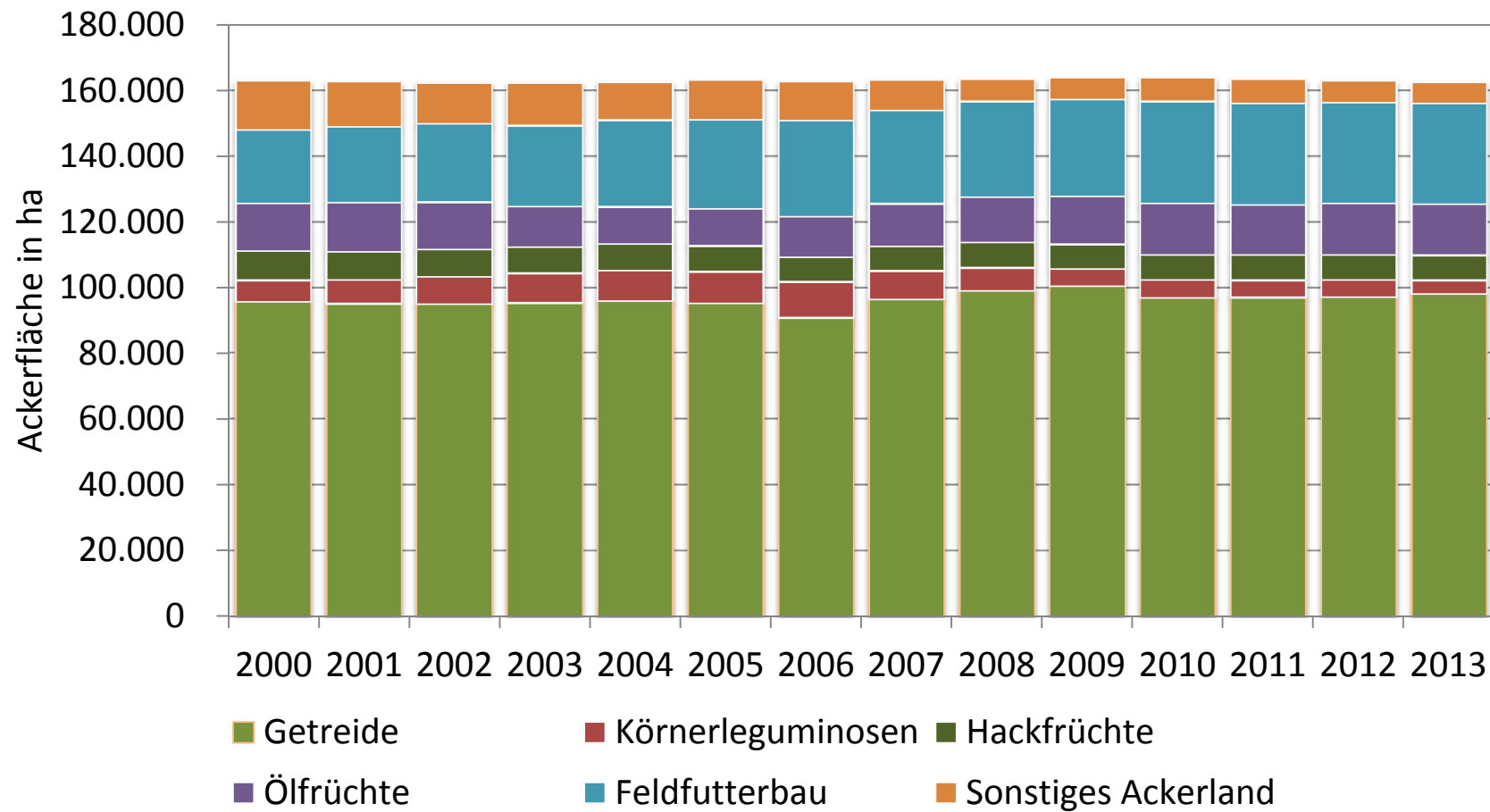

Hauptkulturen nach Flächenanteil im Waldviertel 2000-2013

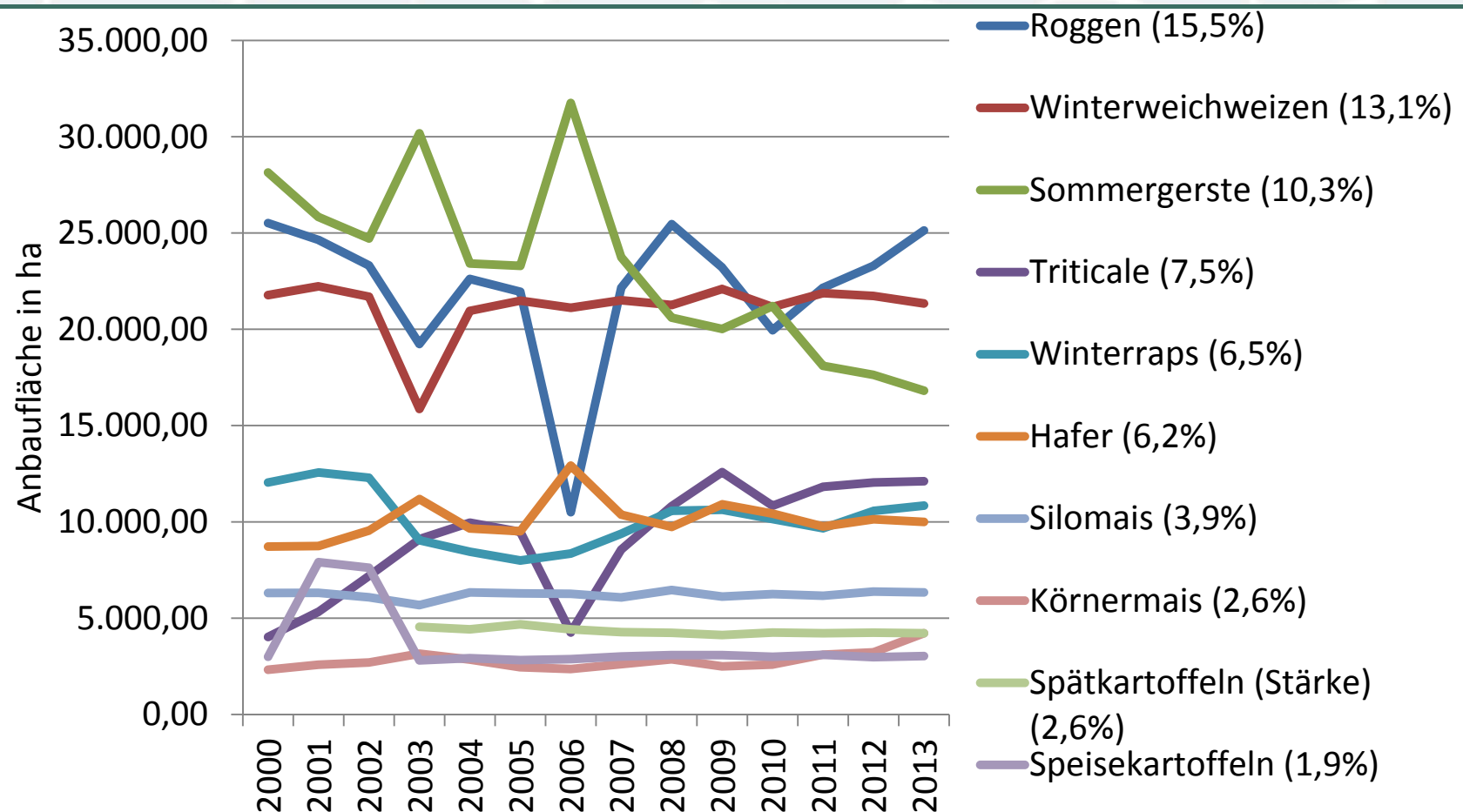

Werte in Klammern: Anteil in der Fruchtfolge; Kartoffeln: seit 2003 Trennung in Spät- und Früh-

Entwicklung der Hauptkulturen auf Ackerland im Waldviertel 2000 - 2013

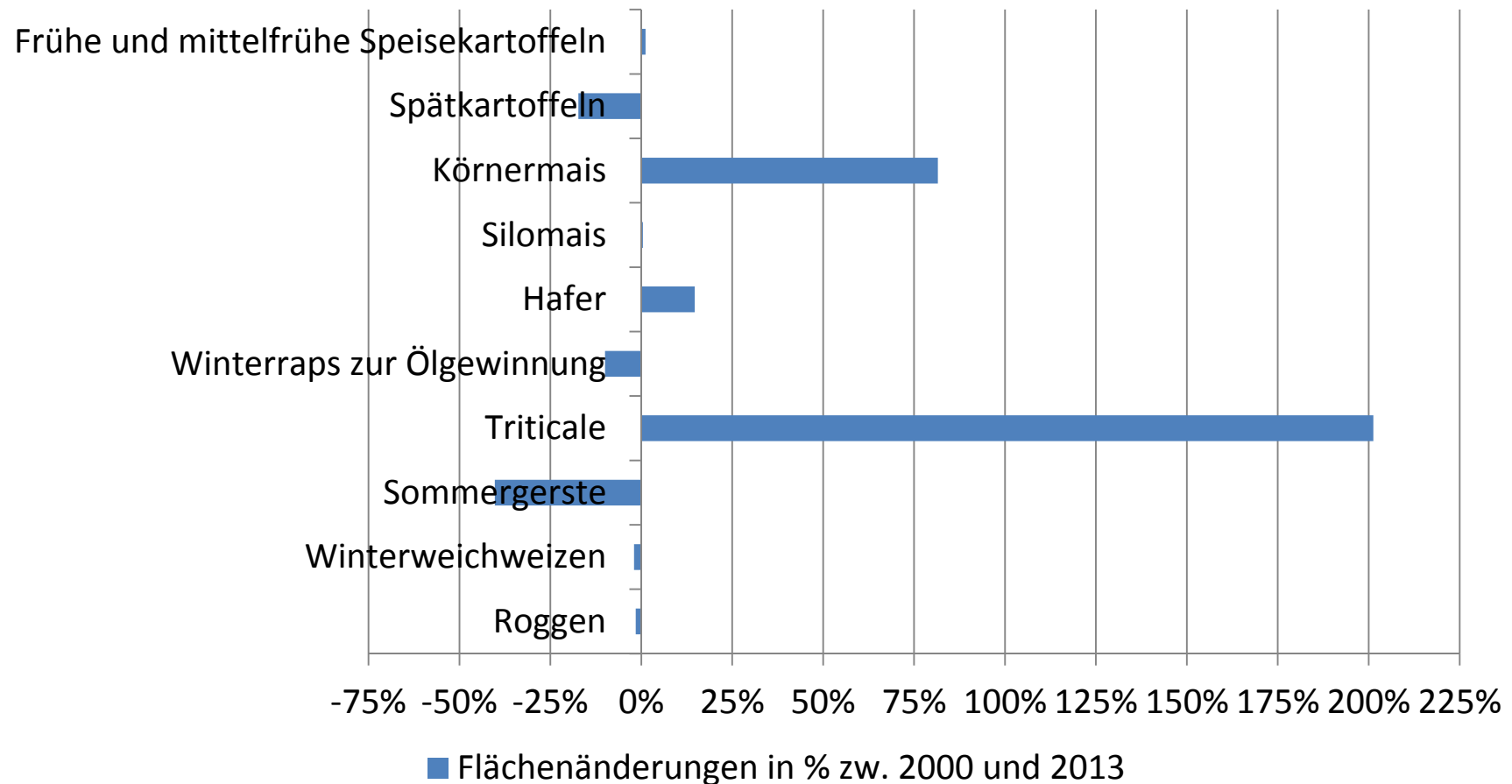

Milchquoten und Anzahl Milchkuhhalter 2000-2013

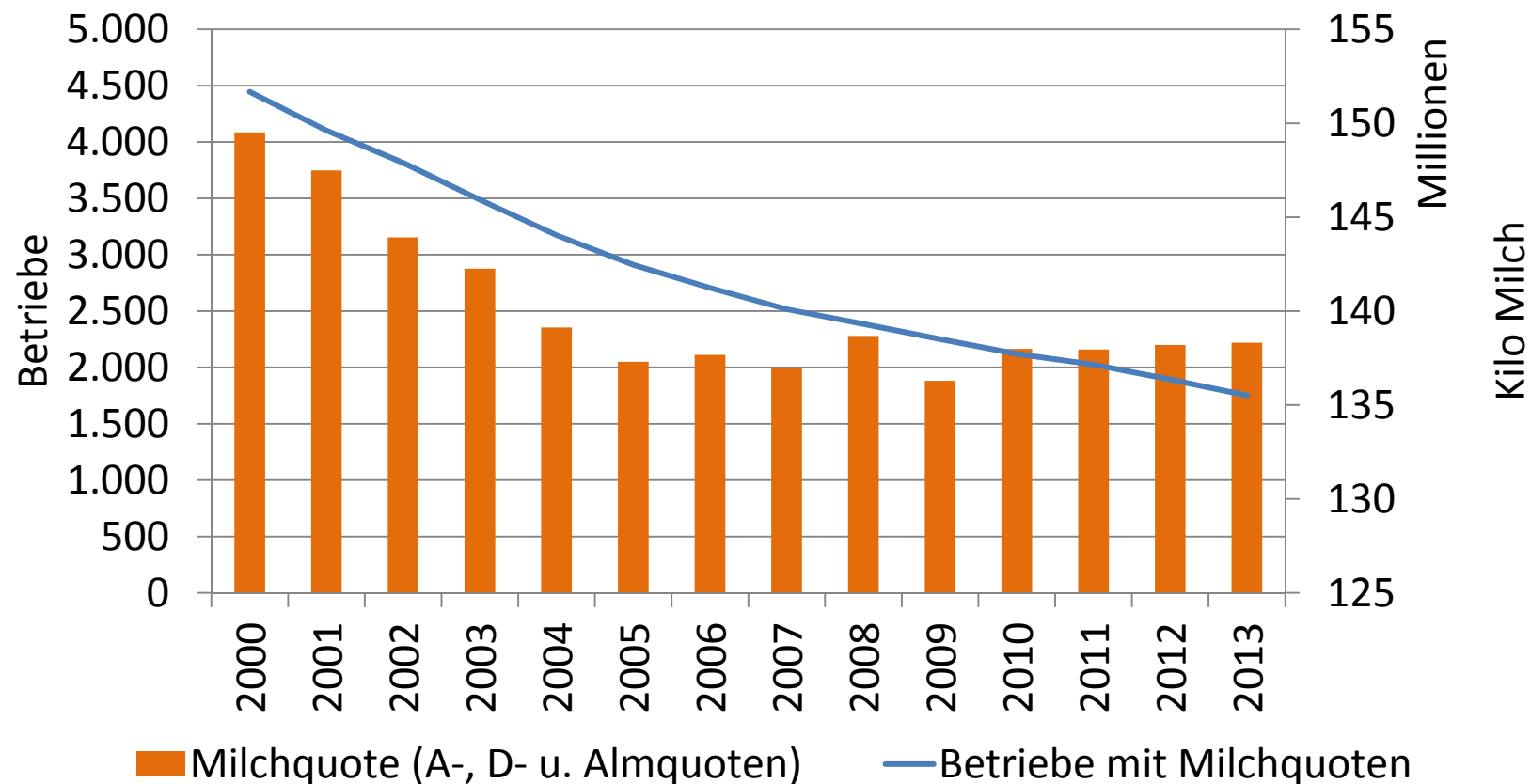

Ø Milchquote erhöhte sich von 33.600 kg (2000) auf 79.000 kg (2013) pro Betrieb

Entwicklung Mittel der 1. und 2. Säule der GAP 2000-2013 im Waldviertel

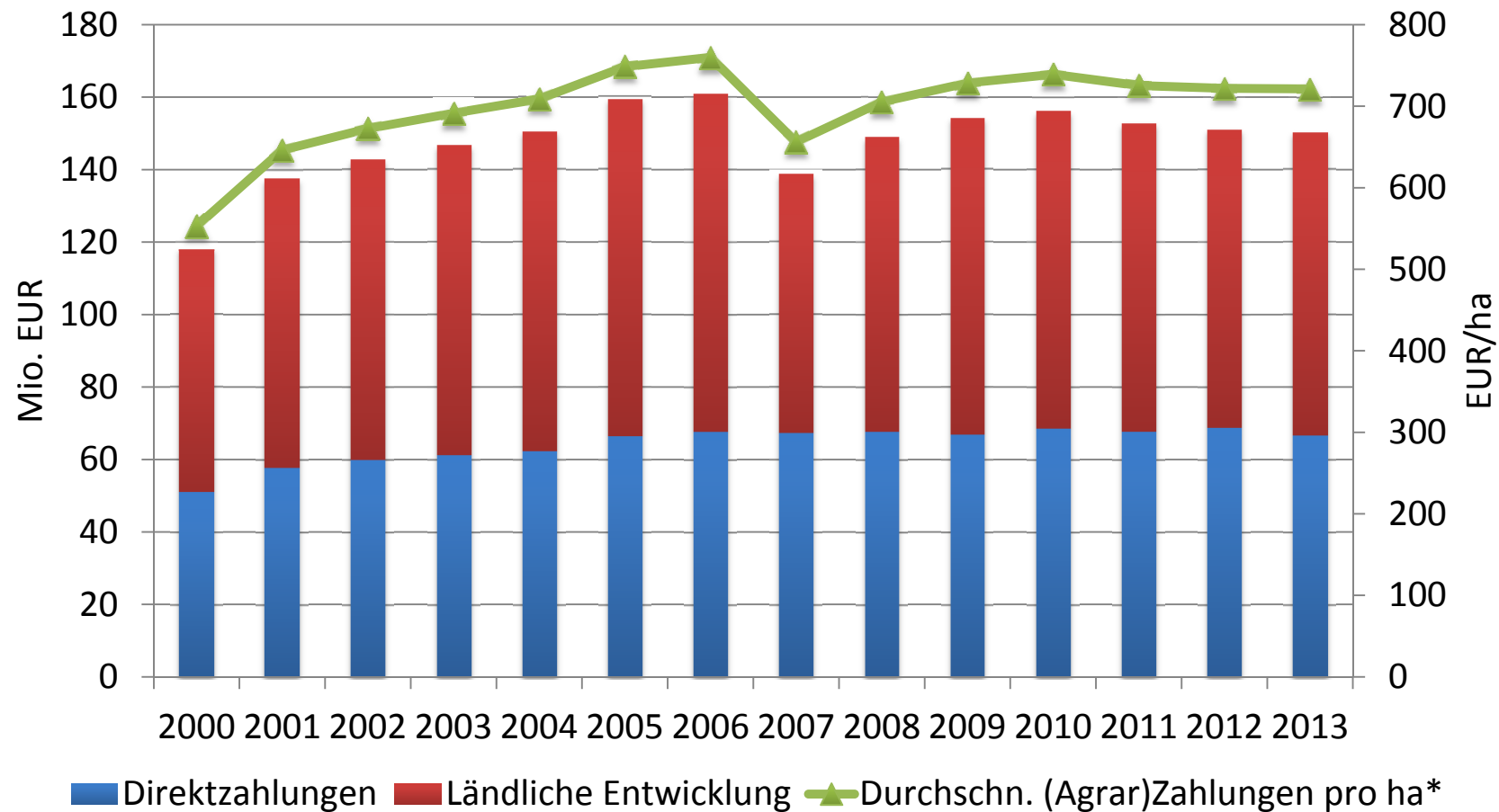

* Wert für Investitionsförderungen und sonstige Maßnahmen wie z.B. LEADER auf Fläche umgelegt